

Objaśnienia:

- projektowana instalacja wody zimnej
— projektowana instalacja wody ciepłej
- - - projektowana instalacja wody cyrkulacyjnej
- W projektowany pion wody zimnej, ciepłej, cyrkulacyjnej
- zw#20x2,0 rura wielowarstwowa PE-Xb/Al/PEHD -woda zimna
cw#16x2,0 rura wielowarstwowa PE-Xb/Al/PEHD -woda ciepła
cc#16x2,0 rura wielowarstwowa PE-Xb/Al/PEHD -woda cyrkulacyjna

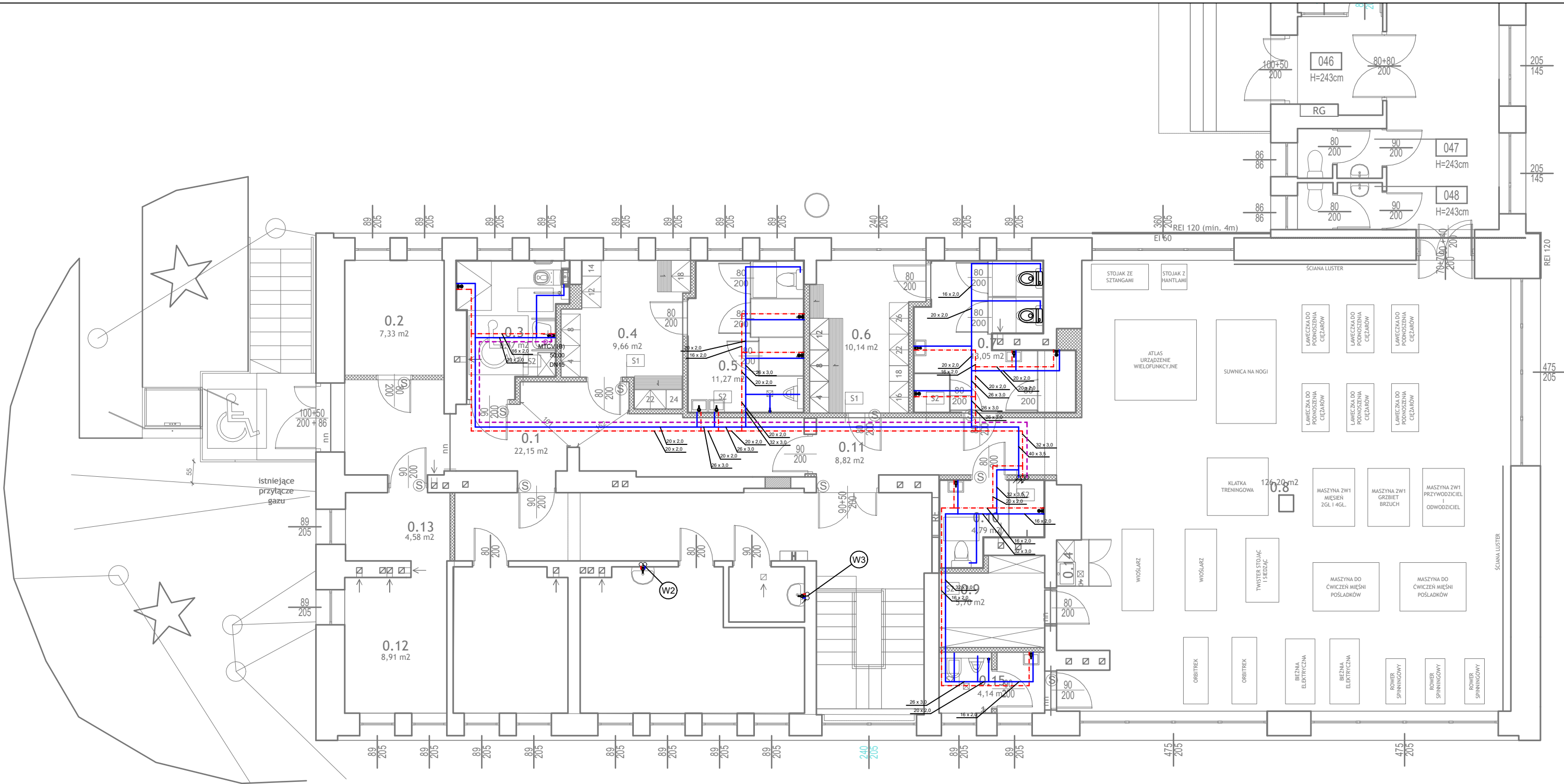

DSW PROJEKT SP. Z O. O.
adres: ul. Św. Barbary 14/36, 41-516 Chorzów
adres kor.: ul. Młodzieżowa 31, 41-516 Chorzów
e-mail: sekretariat@dswprojekt.pl
telefon: 736 249 068
strona: dswprojekt.pl

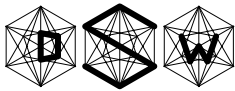

TEMAT:
PRZEBUDOWA I ZMIANA SPOSOBU UŻYTKOWANIA POMIESZCZEŃ DAWNEJ STOŁÓWKI
W BUDYNKU INTERNATU ZESPOŁU SZKÓŁ IM. WŁADYSŁAWA SZYBIŃSKIEGO
W CIESZYNIE, UL. KRASZEWSKIEGO 11 NA SIŁOWNIE SZKOLNĄ ORAZ ZAPLECZE
SANITARNO-SZATNIOWE DLA SIŁOWNI I PLANOWANEGO NA TERENIE SZKOŁY
KOMPLEKSU BOISK SPORTOWYCH ORLIK

ADRES INWESTYCJI:
Cieszyń
240301_1.0054.12/7

INWESTOR:
Zespół Szkół Im. Władysława Szybińskiego
ul. Kraszewskiego 11
43-400 Cieszyń

ZESPÓŁ PROJEKTOWY:
projektant: branża sanit. MGR INŻ. WOJCIECH BLAK
projektant upr. nr 61/2003
projektant upr.: branża sanit. MGR INŻ. MAŁGORZATA DUTKA
projektant upr. nr MAP/0461/PBS/19

[Signature]
[Signature]

TEMAT RYSUNKU:

**RZUT
PARTERU
INSTALACJA
WODY ZIMNEJ
CIEPŁEJ I
CYRKULACJI**

FAZA:
PROJEKT TECHNICZNY

DATA:
11 / 2024

SKALA:
1:100

NR RYS:
WO-02

SPECJALNOŚĆ
SANITARNA